

# **CURSO DE INSTRUCTORES DE SIMULACIÓN CLÍNICA SimuPAZ**



# ¿Quiénes somos?

Somos **SimuPAZ**, el Centro de Simulación Clínica del Hospital Universitario La Paz.



Entrenamos a profesionales sanitarios para actuar con seguridad, precisión y humanidad en los momentos más críticos.

# ¿Qué hacemos?

- Nuestra misión es transformar la formación de los ***profesionales de la salud*** a través de la simulación clínica, proporcionándoles las habilidades, la confianza y la experiencia necesarias para salvar vidas y mejorar la atención al paciente.
- Diseñamos experiencias formativas realistas, donde cada escenario clínico, cada herramienta y cada decisión están pensadas para aprender sin riesgo en un entorno seguro y controlado.

*Si vas a equivocarte, que sea aquí!*



# Curso de instructores de simulación clínica



- **Fase Online:** inicio **13 abril de 2026**. Módulos teóricos Online con asesoramiento personalizado.
- **Fase presencial:** **27 y 28 de mayo 2026** (en nuestro Centro de Simulación del Hospital Universitario La Paz - Madrid).
- **Reunión de seguimiento con el tutor asignado:** **12 de mayo de 2026**.
- **Tutorización individualizada:** máximo 5 alumnos/docente.
- Entrega de Dossier de Simulación Clínica elaborado por **SimuPAZ**.

# Cronograma: fase Online

- Webinar inaugural: **13 abril de 2026**.
  - Bienvenida.
  - Presentación del profesorado.
  - Objetivos docentes.
- Fase Online: disponible **desde el 13 de abril hasta el 27 de mayo**. Contenido teórico en formato píldora formativa:
  - Principios y fundamentos de la simulación clínica
  - Tipos de simulación y aplicabilidad.
  - Comunicación en simulación clínica.
  - Métodos de evaluación en simulación clínica.
  - La figura del facilitador.
  - Creación de talleres y escenarios de simulación.
  - Briefing y debriefing.

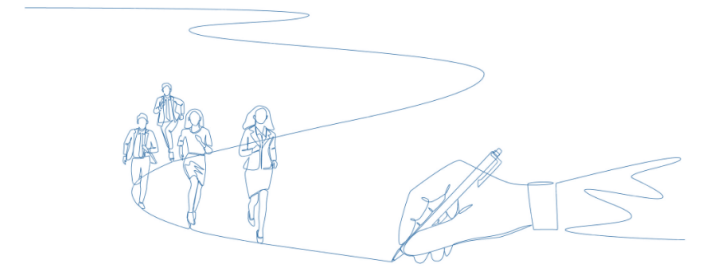

# Cronograma: fase presencial

- Miércoles 27 de mayo:
  - 8:30 – 9:00. Bienvenida y presentación.
  - 9:00 – 9:45. Principios y fundamentos de la simulación clínica.
  - 9:45 – 10:30. Tipos de simulación y aplicabilidad.
  - 10:30 – 11:00. Descanso – Café
  - 11:00 – 12:00. Comunicación efectiva.
  - 12:00 – 13:00. Liderazgo y dinámicas de equipo en situaciones de crisis.
  - 13:00 – 13:30. Métodos de evaluación y objetivos docentes.
  - 13:30 – 14:15. La figura del facilitador.
  - 14:15 – 15:30. Descanso – Comida
  - 15:30 – 16:00. Diseño de escenarios de simulación.
  - 16:00 – 18:30. Creación y realización de talleres
  - 18:30 – 19:00. Resolución de dudas y cierre del día.

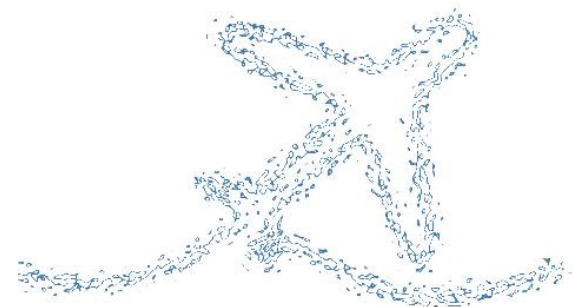

# Cronograma: fase presencial

- Jueves 28 de mayo:
  - 8:30 – 9:30. Pre-briefing y briefing. Introducción teórica.
  - 9:30 – 11:00. Debriefing. De lo básico a lo avanzado.
  - 11:00 – 11:30. Descanso – Café
  - 11:30 – 13:30. Taller de debriefing.
  - 13:30 – 14:15: Simulación in situ.
  - 14:15 – 15:15. Descanso – Comida
  - 15:15 – 19:00. Ejecución de escenarios de simulación. Práctica de briefing y debriefing estructurado.
    - 15:15-16:00 Repaso en grupo: escenarios de simulación
    - 16:00-16:45. 1er grupo
    - 16:45 – 17:30. 2o grupo
    - 17:30 – 18:15 3er grupo
    - 18:15 – 19:00. 4o grupo
  - 19:00 – 19:30. Resolución de dudas. Despedida y cierre.

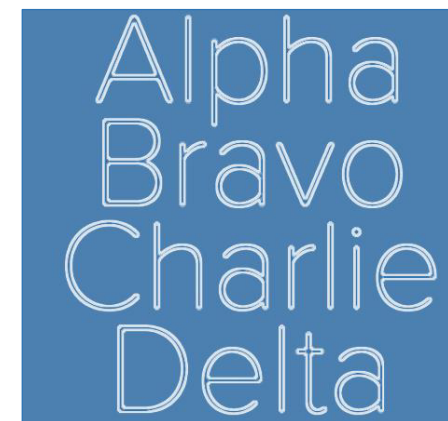



# Objetivos del curso

El objetivo de la formación es la capacitación de los participantes como Instructores de Simulación Clínica mediante:

- Introducción a la simulación clínica como metodología docente. Niveles de simulación y tipos de simuladores.
- Comprensión de los fundamentos teóricos y pedagógicos que sustentan la simulación clínica como estrategia de enseñanza aprendizaje, acorde a los objetivos previamente definidos.
- Diseño y planificación de talleres y escenarios de simulación clínica.
- Experiencias prácticas reales mediante sesiones de simulación, incluyendo *briefing* y *debriefing*, mediante el entrenamiento de metodologías basadas en el análisis reflexivo y el aprendizaje experiencial.
- Creación y promoción de un entorno seguro, tanto físico como psicológico.
- Gestión de equipos y desarrollo de habilidades en liderazgo, comunicación y gestión de crisis (CRM).
- Evaluación del desempeño de los participantes.

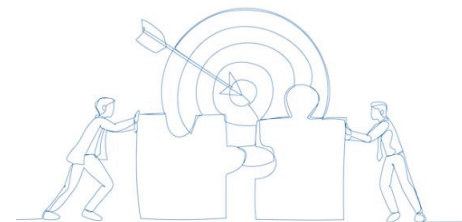



# ¿Qué nos diferencia?

- Seguridad psicológica y clima de aprendizaje: el curso incorpora de manera transversal estrategias para fomentar un entorno seguro desde el punto de vista emocional, facilitando el aprendizaje sin juicio, el análisis del error y el desarrollo de la autoconfianza de los participantes.
- Formación en habilidades no técnicas (CRM, liderazgo y comunicación): los participantes desarrollan competencias críticas en *Crisis Resource Management (CRM)*, comunicación efectiva y liderazgo bajo presión, aplicables tanto a escenarios clínicos reales como a la facilitación de simulaciones complejas.
- Acompañamiento práctico con retroalimentación individualizada: la formación incluye prácticas guiadas de diseño, facilitación y debriefing, con observación estructurada y *coaching* personalizado por parte de instructores con experiencia en simulación clínica.
- Enfoque regional con estándares internacionales: formación flexible y contextualizada, que responde a diversas realidades profesionales, respaldada por estándares de calidad que aseguran un aprendizaje riguroso y efectivo.
- Proyección a futuro y “Comunidad SimuPAZ”: creación de una red de instructores SimuPAZ, mediante una red activa de instructores con acceso a espacios de mentoría, formación continua y colaboración profesional, que promueve el crecimiento sostenido y la mejora constante.

# Recursos del alumno

- Durante el desarrollo del curso se facilitará a cada participante el acceso al material complementario a través de la plataforma virtual del Centro de Simulación Clínica **SimuPAZ**.
- **Dossier del alumno:**
  - Entrega de Manual de Simulación Clínica **SimuPAZ** en formato digital (PDF).
  - Plantillas para el diseño de escenarios y talleres.
  - Recursos audiovisuales seleccionados.
  - Enlaces a artículos clave y guías de referencia (SESSEP, INACSL, SSH, SEMICYUC).
  - Glosario de términos frecuentes en simulación clínica.

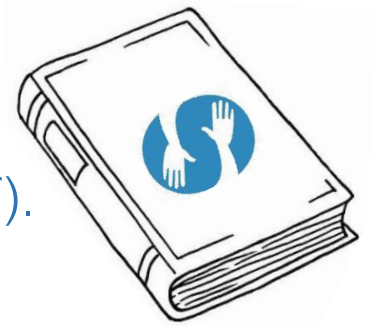

*Los materiales estarán disponibles en un área privada del aula virtual desde el inicio de la fase Online. El dossier está diseñado como una herramienta de apoyo tanto para el seguimiento del curso, como para el desarrollo posterior de actividades docentes de simulación en los centros de origen de los alumnos.*

# Requisitos académicos para la superación del curso

- Cumplimentar el cuestionario previo a la formación.
- Completar todas las actividades de la fase Online:
  - Visualización completa de videotutoriales.
  - Asistencia y contribución activa en las reuniones de tutorización.
  - Participación activa en el diseño colaborativo de un taller y un escenario de simulación clínica.
- Asistencia obligatoria al 100% de la fase presencial.



# Inscripciones

- Formulario de inscripción cumplimentado, disponible para descarga en nuestra página web [www.simupaz.com](http://www.simupaz.com) o solicitándolo por correo electrónico a: [simupaz.centro@gmail.com](mailto:simupaz.centro@gmail.com).
- Documento oficial de identificación personal: copia escaneada del DNI o pasaporte vigente.
- Justificante de pago de la inscripción: precio del curso **600 €**.
- Número de alumnos: **16 alumnos** por orden de inscripción.

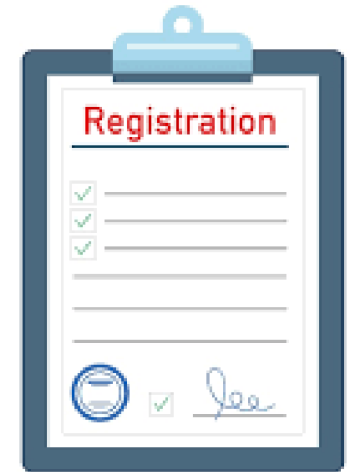

La documentación solicitada se enviará a [simupaz.centro@gmail.com](mailto:simupaz.centro@gmail.com)

Las instrucciones de pago se facilitarán junto al formulario de inscripción.

# ¿Dónde encontrarnos?

- **Correo electrónico:** [simupaz.centro@gmail.com](mailto:simupaz.centro@gmail.com)
- **Teléfono:** (+34) 91 727 71 54
- **Página web:** [simupaz.com](http://simupaz.com)
- **Redes sociales:**
  - Instagram: [simupaz](https://www.instagram.com/simupaz)
  - X: [ceasecsim](https://twitter.com/ceasecsim)
  - Tiktok: [@simupaz](https://www.tiktok.com/@simupaz)

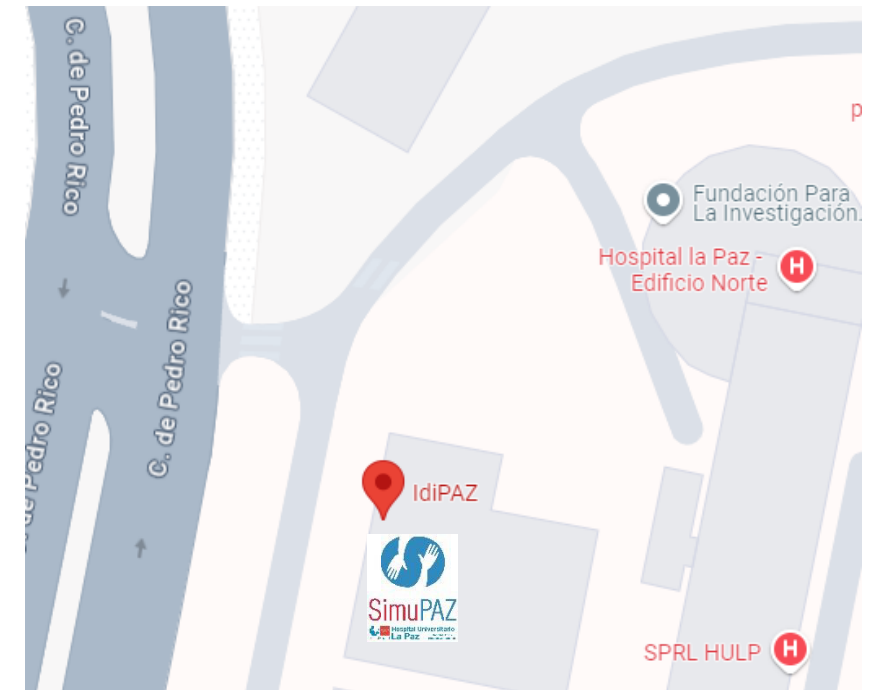

*Calle de Pedro Rico, 6, 28029 Madrid*

# ¿Cómo llegar?

- Ubicación: **Calle de Pedro Rico, 6, 28029 Madrid.**
- **Transporte público:**
  - Metro de Madrid Línea 10: estación Begoña (510 minutos a pie).
  - Metro de Madrid Línea 9: estación Avenida de la Paz (15 minutos a pie).
  - Autobús EMT: 67, 124, 134, 135, L10 (paradas cercanas).
- Transporte privado:
  - Zona de estacionamiento regulado (zona SER sanitaria): máximo 4 horas de aparcamiento.
  - Parking privado: [interparking.es](http://interparking.es)
  - Parada de taxis cercana.

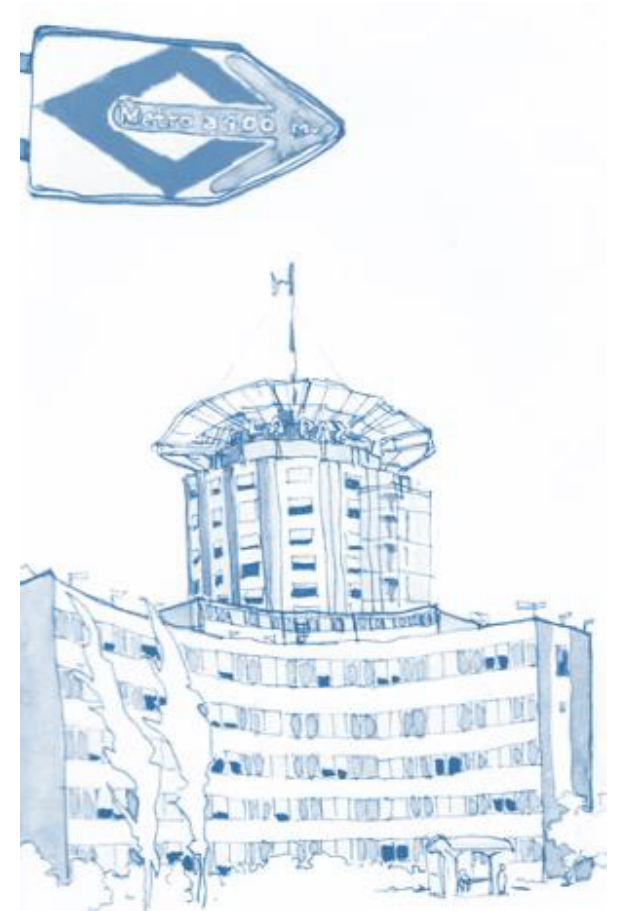





# ¡TE ESPERAMOS!